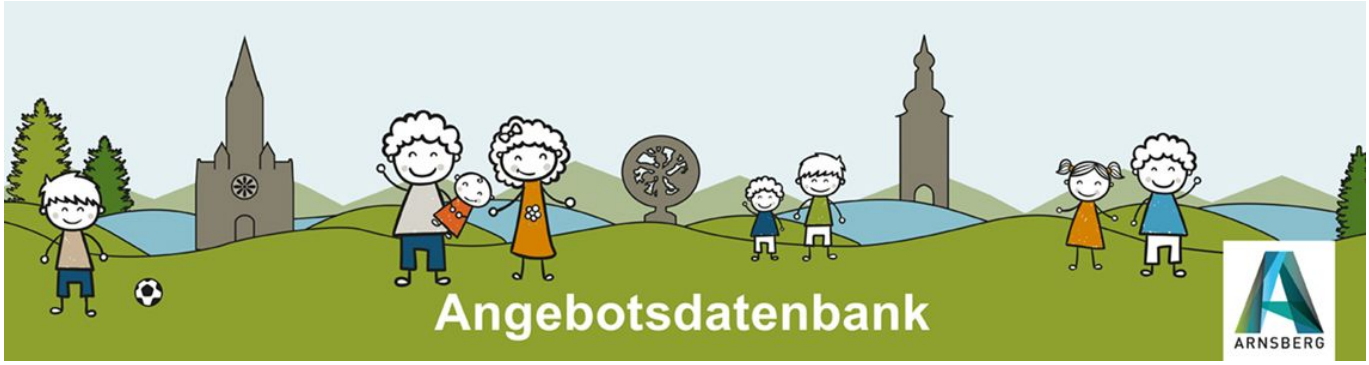

Beratung für Personen in besonderen sozialen Schwierigkeiten - Diakonie Ruhr-Hellweg e.V.

Beratung

Beratung für Personen in besonderen sozialen Schwierigkeiten - Diakonie Ruhr-Hellweg e.V.

Kommen Sie zu uns, wenn Sie in Gefahr stehen, Ihre Wohnung zu verlieren oder wenn Sie gar keine Wohung haben. Wenn ihnen das Wasser bis zum Hals steht, wenn gar nichts mehr zugehen scheint. Gemeinsam mit ihnen finden wir eine individuelle Lösung.

In unseren Räumen in Arnsberg bieten wir neben der Beratung eine sichere Anlaufstelle. Hier können Sie Menschen treffen, denen es ähnlich geht, wie Ihnen. Hier können Sie Ruhe finden und Kraft tanken.

Sie sind nicht allein!

Was?

Art des Angebots

Beratung

Link zum Angebot

Weiter zum Angebot

Kursleitung/Ansprechperson

Antonia Vogt

Zusätzliche Angebotssprachen

Englisch

Alter des Kindes

altersunabhängig

Anmeldung

Anmeldung erforderlich

Ja

Link zur Anmeldung

Weiter zur Anmeldung

Wo?

Beratungsstelle für Personen in besonderen sozialen Schwierigkeiten

Zu den Werkstätten 15
59821 Arnsberg

Trägerschaft

Diakonie Ruhr-Hellweg e.V.

Clemens-August-Straße 10
59821 Arnsberg

Art des Trägers

Freier Träger (konfessionell)

Telefon

02931 78 6330

Email

info@diakonie-ruhr-hellweg.de

Link Träger

Weiter zur Homepage des Trägers

Durchführende Organisation

Beratungsstelle für Personen in besonderen sozialen Schwierigkeiten

Zu den Werkstätten 15
59821 Arnsberg

Name Kontaktperson

Isabel Blöink

Telefon

02931 93985840

Email

ibloeink@diakonie-ruhr-hellweg.de

Link Anbieter

Weiter zur Homepage des Anbieters

Alle Angebote dieses Anbieters

Andere Angebote dieses Anbieters